



Ministerio Público de la Defensa
Defensoría General de la Nación

CIRCULAR N° 3

**ACLARACIONES AL PLIEGO DE ESPECIFICACIONES
TECNICAS**

NOMBRE DEL ORGANISMO: Ministerio Público de la Defensa - Defensoría General de la Nación.

EXPEDIENTE DGN N°: 50741/2022

TIPO Y N° DE LA CONTRATACIÓN: Licitación Pública N° 20/2022

OBJETO: Contratación de una empresa que realice la ejecución de los trabajos necesarios para el replanteo, reforma y reciclado de los inmuebles propiedad de este Ministerio Público de la Defensa, sitios en la calle Tacuarí N° 139/47, San José N° 374/80 y San José N° 331/3 de la Ciudad Autónoma de Buenos Aires.

LA PRESENTE PASARÁ A FORMAR PARTE DEL PLIEGO DE BASES Y CONDICIONES DE LA LICITACIÓN DE REFERENCIA.

-CONSULTAS:

Consulta 1: Aclarar el modelo y caudal de las bombas para instalación de incendio y las bombas de elevación para instalación sanitaria. Enviar, en caso de que lo tengan, el pliego de sanitarias.

Respuesta: La información y/o documentación solicitada debe ser provista por la contratista durante la ejecución de la obra, específicamente al momento de la confección de la documentación técnica ejecutiva inherente a cada rubro y edificio, considerando que para el caso de instalación de incendio, corresponde únicamente para el inmueble sito en Tacuarí N° 139/47, mientras que para la instalación sanitaria se prevé la verificación (ya que se encuentra actualmente en uso) del sistema de bombeo y almacenamiento de aquel, y un nuevo sistema integral para el inmueble sito en San José N° 374/80.

Consulta 2: En el edificio de San José 374/80, en PB en el local B001 y en primer piso en el local P101, se encuentran paños fijos a los costados de las puertas "P3", sin numeración, ¿a qué tipo de carpintería responden estos paños? ¿Son paños nuevos o existen actualmente y se le adosa la nueva puerta P3?

Respuesta: Se trata de paneles y/o paños existentes (se adjuntan fotos de referencia).

USO OFICIAL



Ministerio Público de la Defensa
Defensoría General de la Nación

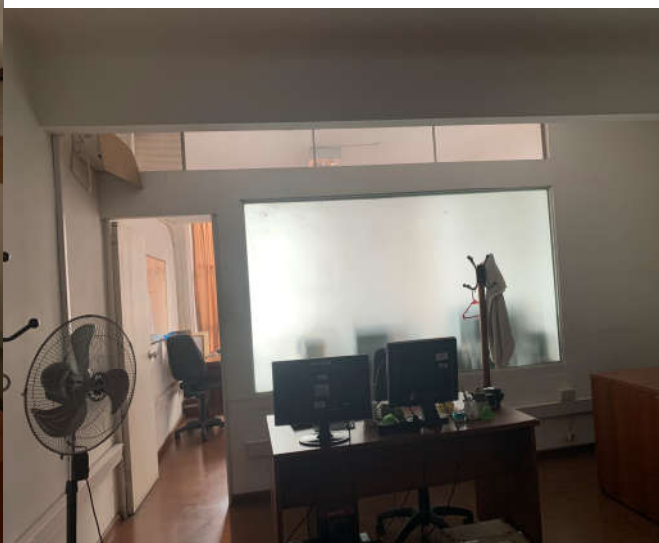
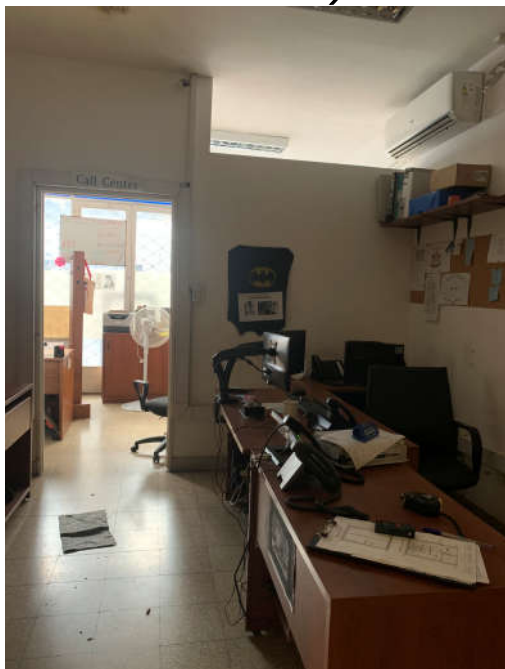

Consulta 3: En el ítem 15 mobiliario y equipamiento, no encontramos planos del diseño de los muebles y alacenas. Confirmar si es correcto que interpretemos y diseñemos en base a lo aclarado en el pliego, o en caso de que existan estos planos, enviarlos.

Respuesta: Esa interpretación es correcta, conforme lo enunciado en el punto de referencia.

USO OFICIAL



Ministerio Público de la Defensa
Las Malvinas son argentinas

Hoja Adicional de Firmas
Informe Gráfico

Número:

Referencia: CIRCULAR N° 3- ACLARATORIA- LP 20/22

El documento fue importado por el sistema GEDO con un total de 2 pagina/s.